



Ufficio provinciale di Campobasso - Territorio su Altro
Servizi Catastali

Visura per soggetto Situazione degli atti informatizzati al 17/11/2015

Data: 17/11/2015 - Ora: 08.43.59
Visura n.: CB0155736 Pag: 20

Segue

100	30	1005	-	SEMINAT IVO	5	56	16	A10	Euro 6,82	Euro 7,25	FRAZIONAMENTO del 11/07/2008 n. 943158.1/2008 in atti dal 11/07/2008 (protocollo n. RM0943158)
101	30	1006	-	SEMINAT IVO	5	56	16	A10	Euro 6,82	Euro 7,25	FRAZIONAMENTO del 11/07/2008 n. 943158.1/2008 in atti dal 11/07/2008 (protocollo n. RM0943158)
102	30	1007	-	SEMINAT IVO	5	26	96	A10	Euro 3,27	Euro 3,48	FRAZIONAMENTO del 07/08/2008 n. 830.1/2008 in atti dal 07/08/2008 (protocollo n. RMI052774)
103	30	1008	-	SEMINAT IVO	5	27	86	A10	Euro 3,38	Euro 3,60	FRAZIONAMENTO del 07/08/2008 n. 830.1/2008 in atti dal 07/08/2008 (protocollo n. RMI052774)
104	30	1009	-	SEMINAT IVO	5	27	86	A10	Euro 3,38	Euro 3,60	FRAZIONAMENTO del 07/08/2008 n. 830.1/2008 in atti dal 07/08/2008 (protocollo n. RMI052774)
105	30	1010	-	SEMINAT IVO	5	55	73	A10	Euro 6,76	Euro 7,20	FRAZIONAMENTO del 07/08/2008 n. 830.1/2008 in atti dal 07/08/2008 (protocollo n. RMI052774)
106	30	1011	-	SEMINAT IVO	5	26	96	A10	Euro 3,27	Euro 3,48	FRAZIONAMENTO del 07/08/2008 n. 830.1/2008 in atti dal 07/08/2008 (protocollo n. RMI052774)
107	30	1012	-	SEMINAT IVO	5	39	10	A10	Euro 4,75	Euro 5,05	FRAZIONAMENTO del 07/08/2008 n. 830.1/2008 in atti dal 07/08/2008 (protocollo n. RMI052774)
108	30	1013	-	SEMINAT IVO	5	19	12	A10	Euro 2,32	Euro 2,47	FRAZIONAMENTO del 07/08/2008 n. 830.1/2008 in atti dal 07/08/2008 (protocollo n. RMI052774)
109	30	1017	-	FABB RURALE		16	66				FRAZIONAMENTO del 07/08/2008 n. 830.1/2008 in atti dal 07/08/2008 (protocollo n. RMI052774)
110	30	1018	-	FABB RURALE		07	84				FRAZIONAMENTO del 07/08/2008 n. 830.1/2008 in atti dal 07/08/2008 (protocollo n. RMI052774)

Immobile 1: Annotazione: variazione culturale ex d.l. n. 262/06 - qualita' dichiarata o parificata a coltura presente nel quadro tariffario

Immobile 2: Annotazione: variazione culturale ex d.l. n. 262/06 - qualita' dichiarata o parificata a coltura presente nel quadro tariffario

Immobile 6: Annotazione: variazione culturale eseguita ai sensi del dl 3.10.2006 n. 262, convertito con modificazioni nella legge 24.11.2006 n. 286 (anno 2007) - qualita' dichiarata o parificata a coltura presente nel quadro tariffario del comune

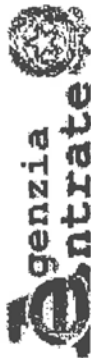

Ufficio provinciale di Campobasso - Territorio su Altro
Servizi Catastali

Visura per soggetto Situazione degli atti informatizzati al 17/11/2015

Data: 17/11/2015 - Ora: 08.43.59

Visura n.: CB0155736 Pag: 21

Segue

- Immobile 7: Annotazione:** variazione culturale eseguita ai sensi del dl 3.10.2006 n. 262, convertito con modificazioni nella legge 24.11.2006 n. 286 (anno 2007) - qualita' dichiarata o parificata a coltura presente nel quadro tariffario del comune
- Immobile 8: Annotazione:** variazione culturale eseguita ai sensi del dl 3.10.2006 n. 262, convertito con modificazioni nella legge 24.11.2006 n. 286 (anno 2007) - qualita' dichiarata o parificata a coltura presente nel quadro tariffario del comune
- Immobile 9: Annotazione:** variazione culturale eseguita ai sensi del dl 3.10.2006 n. 262, convertito con modificazioni nella legge 24.11.2006 n. 286 (anno 2007) - qualita' dichiarata o parificata a coltura presente nel quadro tariffario del comune
- Immobile 10: Annotazione:** variazione culturale eseguita ai sensi del dl 3.10.2006 n. 262, convertito con modificazioni nella legge 24.11.2006 n. 286 (anno 2007) - qualita' dichiarata o parificata a coltura presente nel quadro tariffario del comune
- Immobile 84: Annotazione:** di stadio: variazione culturale eseguita ai sensi del dl 3.10.2006 n. 262, convertito con modificazioni nella legge 24.11.2006 n. 286 e successive modificazioni (anno 2012)
- Immobile 93: Annotazione:** di stadio: variazione culturale eseguita ai sensi del dl 3.10.2006 n. 262, convertito con modificazioni nella legge 24.11.2006 n. 286 e successive modificazioni (anno 2012)

Totale: Superficie 138.42.44 Redditi: Dominicale Euro 2.383,86 Agrario Euro 1.764,08

Intestazione degli immobili indicati al n. 9

N.	DATI ANAGRAFICI	CODICE FISCALE	DIRITTI E ONERI REALI
1	RAETIA SGR S. P. A. DIAPHORA I FONDO COMUNE DI INVESTIMENTO IMMOBILIARE DI TIPO CHIUSO con sede in TRENTO	02479130219*	(1) Proprieta' per 1/1
DATI DERIVANTI DA			
ISTRUMENTO (ATTO PUBBLICO) del 23/12/2008 Voltura n. 78639.1/2009 in atti dal 08/09/2009 (protocollo n. RM1313751) Repertorio n.: 22408 Rogante: MONICA GIANNOTTI Sede: ROMA Registrazione: UT Sede: ROMA n: 312 del 12/01/2009 APPORTO A FONDO COMUNE DI INVESTIMENTO			

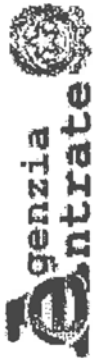

Ufficio provinciale di Campobasso - Territorio su Altro
Servizi Catastali

Visura per soggetto

Situazione degli atti informatizzati al 17/11/2015

Data: 17/11/2015 - Ora: 08.44.55

Segue

Visura n.: CB0155740 Pag: 1

Dati della richiesta	Denominazione: RAETIA SGR SPA	
Soggetto individuato	Terreni e Fabbricati siti nel comune di POMEZIA (Codice: G811) Provincia di ROMA RAETIA SGR S.P.A. con sede in TRENTO C.F.: 02479130219	

1. Immobili siti nel Comune di POMEZIA(Codice G811) - Catasto dei Terreni

N.	DATI IDENTIFICATIVI			DATI DI CLASSAMENTO				ALTRE INFORMAZIONI		
	Foglio	Particella	Sub	Porz	Qualità Classe	Superficie(m ²)	Deduz.	Reddito	Dati derivanti da	Dati ulteriori
1	30	864		-	SEMINAT IVO	87 78	A10	Euro 11,33	FRAZIONAMENTO del 24/05/2006 n. 382606.1/2006 in atti dal 24/05/2006 (protocollo n. RM0382606)	
2	30	867		-	SEMINAT IVO	49 60	A10	Euro 6,40	FRAZIONAMENTO del 24/05/2006 n. 382606.1/2006 in atti dal 24/05/2006 (protocollo n. RM0382606)	
3	30	959		-	SEMINAT IVO	74 83	A10	Euro 9,66	FRAZIONAMENTO del 24/05/2006 n. 382606.1/2006 in atti dal 24/05/2006 (protocollo n. RM0382606)	
4	30	999		-	SEMINAT IVO	28 00	A10	Euro 3,62	FRAZIONAMENTO del 25/02/2008 n. 262496.1/2008 in atti dal 25/02/2008 (protocollo n. RM0262496)	
5	30	1000		-	SEMINAT IVO	36 80	A10	Euro 4,75	FRAZIONAMENTO del 25/02/2008 n. 262496.1/2008 in atti dal 25/02/2008 (protocollo n. RM0262496)	
6	30	1001		-	SEMINAT IVO	19 52	A10	Euro 2,52	FRAZIONAMENTO del 25/02/2008 n. 262496.1/2008 in atti dal 25/02/2008 (protocollo n. RM0262496)	
7	30	1014		-	SEMINAT IVO	55 73	A10	Euro 7,20	FRAZIONAMENTO del 07/08/2008 n. 830.1/2008 in atti dal 07/08/2008 (protocollo n. RM1052774)	

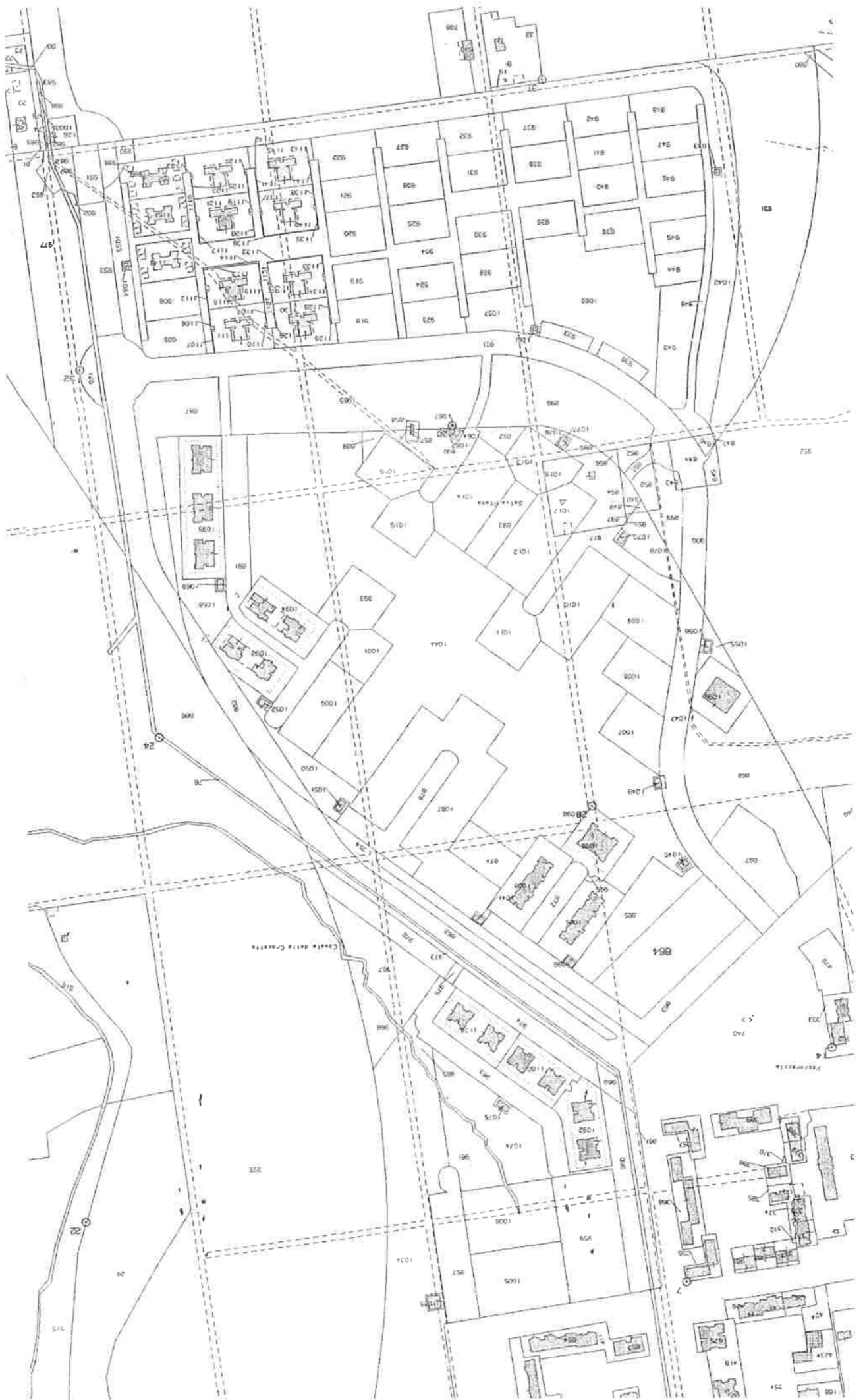

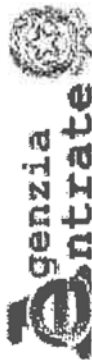

Ufficio provinciale di Campobasso - Territorio su Altro Ufficio
Visura storica per immobile
 Servizi Catastali
 Situazione degli atti informatizzati dall'impianto meccanografico al 13/01/2016

Dati della richiesta	Comune di POMEZIA (Codice: G811) Provincia di ROMA Foglio: 30 Particella: 1010
Catasto Terreni	

INTESTATO

1	RAETIA SGR S. P. A. DIAPHORA I FONDO COMUNE DI INVESTIMENTO IMMOBILIARE DI TIPO CHIUSO con sede in TRENTO	02479130219*	(1) Proprieta' per 1/1
---	---	--------------	------------------------

Situazione dell'Immobile dal 07/08/2008

N.	DATI IDENTIFICATIVI			DATI CLASSAMENTO			DATI DERIVANTI DA		
	Foglio	Particella	Sub Porz	Qualita Classe	Superficie(m ²) ha are ca	Debez		Reddito	
1	30	1010	-	SEMINATIVO 5	55 73	A10	Dominicale Euro 6,76	Agrario Euro 7,20	FRAZIONAMENTO del 07/08/2008 n. 830.1/2008 in atti dal 07/08/2008 (protocollo n. RM1052774)

Notifica
 Nella variazione sono stati soppressi i seguenti immobili:

- foglio 30 particella 876 - foglio 30 particella 853

Sono stati inoltre variati i seguenti immobili:

- foglio 30 particella 1007 - foglio 30 particella 1008 - foglio 30 particella 1009 - foglio 30 particella 1011 - foglio 30 particella 1012 - foglio 30 particella 1013 - foglio 30 particella 1014 - foglio 30 particella 1015 - foglio 30 particella 1016 - foglio 30 particella 1017 - foglio 30 particella 1018

L'intestazione alla data della richiesta deriva dai seguenti atti:

Situazione degli intestati dal 23/12/2008

N.	DATI ANAGRAFICI		CODICE FISCALE	DIRITTI E ONERI REALI
	RAETIA SGR S. P. A. DIAPHORA I FONDO COMUNE DI INVESTIMENTO IMMOBILIARE DI TIPO CHIUSO con sede in TRENTO	ISTRUMENTO (ATTO PUBBLICO) del 23/12/2008 Volura n. 78639.1/2009 in atti dal 08/09/2009 (protocollo n. RM1313751) Repertorio n.: 22408 Rogante: MONICA GIANNOTTI		
1			02479130219	(1) Proprieta' per 1/1

Situazione degli intestati dal 04/12/2008

N.	DATI ANAGRAFICI		CODICE FISCALE	DIRITTI E ONERI REALI
	DIMA COSTRUZIONI S.P.A. con sede in POMEZIA	ISTRUMENTO (ATTO PUBBLICO) del 04/12/2008 Nota presentata con Modello Unico n. 43571.1/2008 in atti dal 09/12/2008 Repertorio n.: 22294 Rogante: GIANNOTTI MONICA		
1			04882651005	(1) Proprieta' per 1/1 fino al 23/12/2008

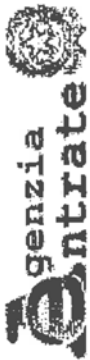

Ufficio provinciale di Campobasso - Territorio su Altro Ufficio
 Servizi Catastali

Data: 13/01/2016 - Ora: 08.40.18

Segue

Visura n.: CB0004073 Pag: 2

Situazione degli atti informatizzati dall'impianto meccanografico al 13/01/2016

Situazione degli intestati dal 07/08/2008

N.	DATI ANAGRAFICI		DATI FISCALI		DIRITTI E ONERI REALI	
1	PONENTE S.R.L. con sede in BOLOGNA		02591601204		(1) Proprietà per 1/1 fino al 04/12/2008	
DATI DERIVANTI DA						
FRAZIONAMENTO del 07/08/2008 n. 830.1/2008 in atti dal 07/08/2008 (protocollo n. RM1052774) Registrazione:						

Situazione dell'immobile che ha originato il precedente dal 24/05/2006

N.	DATI IDENTIFICATIVI				DATI CLASSAMENTO				DATI DERIVANTI DA			
	Foglio	Particella	Sub	Porz	Qualità Classe	Superficie(m²)		Deduz		Reddito		
				ha arc ca								
1	30	876	-	SEMINATIVO	5	3	34	14	A10	Dominicale Euro 40,55	Agrario Euro 43,14	FRAZIONAMENTO del 24/05/2006 n. 382606.1/2006 in atti dal 24/05/2006 (protocollo n. RM0382606)
Notifica												

Nella variazione sono stati soppressi i seguenti immobili:

- foglio 30 particella 11 - foglio 30 particella 12 - foglio 30 particella 13 - foglio 30 particella 14 - foglio 30 particella 15 - foglio 30 particella 42 - foglio 30 particella 77

Sono stati inoltre variati i seguenti immobili:

- foglio 30 particella 843 - foglio 30 particella 844 - foglio 30 particella 845 - foglio 30 particella 846 - foglio 30 particella 847 - foglio 30 particella 848 - foglio 30 particella 849 - foglio 30 particella 850 - foglio 30 particella 851 - foglio 30 particella 852 - foglio 30 particella 853 - foglio 30 particella 854 - foglio 30 particella 855 - foglio 30 particella 856 - foglio 30 particella 857 - foglio 30 particella 858 - foglio 30 particella 859 - foglio 30 particella 860 - foglio 30 particella 861 - foglio 30 particella 862 - foglio 30 particella 863 - foglio 30 particella 864 - foglio 30 particella 865 - foglio 30 particella 866 - foglio 30 particella 867 - foglio 30 particella 868 - foglio 30 particella 869 - foglio 30 particella 870 - foglio 30 particella 871 - foglio 30 particella 872 - foglio 30 particella 873 - foglio 30 particella 874 - foglio 30 particella 875 - foglio 30 particella 876 - foglio 30 particella 877 - foglio 30 particella 878 - foglio 30 particella 879 - foglio 30 particella 880 - foglio 30 particella 881 - foglio 30 particella 882 - foglio 30 particella 883 - foglio 30 particella 884 - foglio 30 particella 885 - foglio 30 particella 886 - foglio 30 particella 887 - foglio 30 particella 888 - foglio 30 particella 889 - foglio 30 particella 890 - foglio 30 particella 891 - foglio 30 particella 892 - foglio 30 particella 893 - foglio 30 particella 894 - foglio 30 particella 895 - foglio 30 particella 896 - foglio 30 particella 897 - foglio 30 particella 898 - foglio 30 particella 899 - foglio 30 particella 900 - foglio 30 particella 901 - foglio 30 particella 902 - foglio 30 particella 903 - foglio 30 particella 904 - foglio 30 particella 905 - foglio 30 particella 906 - foglio 30 particella 907 - foglio 30 particella 908 - foglio 30 particella 909 - foglio 30 particella 910 - foglio 30 particella 911 - foglio 30 particella 912 - foglio 30 particella 913 - foglio 30 particella 914 - foglio 30 particella 915 - foglio 30 particella 916 - foglio 30 particella 917 - foglio 30 particella 918 - foglio 30 particella 919 - foglio 30 particella 920 - foglio 30 particella 921 - foglio 30 particella 922 - foglio 30 particella 923 - foglio 30 particella 924 - foglio 30 particella 925 - foglio 30 particella 926 - foglio 30 particella 927 - foglio 30 particella 928 - foglio 30 particella 929 - foglio 30 particella 930 - foglio 30 particella 931 - foglio 30 particella 932 - foglio 30 particella 933 - foglio 30 particella 934 - foglio 30 particella 935 - foglio 30 particella 936 - foglio 30 particella 937 - foglio 30 particella 938 - foglio 30 particella 939 - foglio 30 particella 940 - foglio 30 particella 941 - foglio 30 particella 942 - foglio 30 particella 943 - foglio 30 particella 944 - foglio 30 particella 945 - foglio 30 particella 946 - foglio 30 particella 947 - foglio 30 particella 948 - foglio 30 particella 949 - foglio 30 particella 950 - foglio 30 particella 951 - foglio 30 particella 952 - foglio 30 particella 953 - foglio 30 particella 954 - foglio 30 particella 955 - foglio 30 particella 956 - foglio 30 particella 957 - foglio 30 particella 958 - foglio 30 particella 959 - foglio 30 particella 960 - foglio 30 particella 961 - foglio 30 particella 962 - foglio 30 particella 963 - foglio 30 particella 964 - foglio 30 particella 965 - foglio 30 particella 966 - foglio 30 particella 967 - foglio 30 particella 968 - foglio 30 particella 969 - foglio 30 particella 970 - foglio 30 particella 971 - foglio 30 particella 972 - foglio 30 particella 973 - foglio 30 particella 974 - foglio 30 particella 975 - foglio 30 particella 976 - foglio 30 particella 977

L'intestazione alla data della richiesta deriva dai seguenti atti:

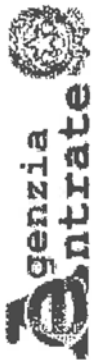

Ufficio provinciale di Campobasso - Territorio su Altro Ufficio
 Servizi Catastali

Visura storica per immobile

Situazione degli atti informatizzati dall'impianto meccanografico al 13/01/2016

Data: 13/01/2016 - Ora: 08.40.19

Segue

Visura n.: CB0004073 Pag: 3

Situazione degli intestati dal 23/02/2007

N.	DATI ANAGRAFICI		CODICE FISCALE	DIRITTI E ONERI REALI
1	PONENTE S.R.L. con sede in BOLOGNA		02591601204	(1) Proprieta' per 1/1 fino al 07/08/2008
DATI DERIVANTI DA				
ISTRUMENTO (ATTO PUBBLICO) del 23/02/2007 Voltura n. 25818.1/2007 in atti dal 20/03/2007 (protocollo n. RM0345595) Repertorio n.: 75526 Rogante: LA GIOIA LUIGI Sede: ROMA Registrazione: UU Sede: ROMA del 01/03/2007 ATTO DI PRECISAZIONE E RETTIFICA				

Situazione degli intestati dal 16/11/2006

N.	DATI ANAGRAFICI		CODICE FISCALE	DIRITTI E ONERI REALI
1	CONSORZIO UNITARIO LA SUGHERETA con sede in POMEZIA		09228661006	(1) Proprieta' per 1/1 fino al 23/02/2007
DATI DERIVANTI DA				
ISTRUMENTO (ATTO PUBBLICO) del 16/11/2006 Trascrizione n. 46969.2/2006 in atti dal 04/12/2006 Repertorio n.: 75008 Rogante: LA GIOIA LUIGI Sede: ROMA Registrazione: Sede: CONFERIMENTO IN CONSORZIO				

Situazione degli intestati dal 19/10/2006

N.	DATI ANAGRAFICI		CODICE FISCALE	DIRITTI E ONERI REALI
1	PONENTE S.R.L. con sede in BOLOGNA		02591601204	(1) Proprieta' per 1/1 fino al 16/11/2006
DATI DERIVANTI DA				
ISTRUMENTO (ATTO PUBBLICO) del 19/10/2006 Nota presentata con Modello Unico n. 41630.1/2006 in atti dal 23/10/2006 Repertorio n.: 19209 Rogante: GIANNOTTI MONICA Sede: ROMA Registrazione: COMPRAVENDITA				

Situazione degli intestati dal 24/05/2006

N.	DATI ANAGRAFICI		CODICE FISCALE	DIRITTI E ONERI REALI
1	PARSITALIA COSTRUZIONI S.R.L. con sede in ROMA		01638281004	(1) Proprieta' per 1/1 fino al 19/10/2006
DATI DERIVANTI DA				
FRAZIONAMENTO del 24/05/2006 n. 382606.1/2006 in atti dal 24/05/2006 (protocollo n. RM0382606) Registrazione:				

Situazione dell'immobile che ha originato il precedente dal 21/04/2006

N.	DATI IDENTIFICATIVI				DATI CLASSAMENTO				DATI DERIVANTI DA																										
1	Foglio	Particella	Sub	Porz	Qualità Classe	Superficie(m²) ha are ca	Deduz	Reddito	Dominicale Euro 733,67	Agrario Euro 780,50	VARIAZIONE GEOMETRICA del 21/04/2006 n. 291698.1/2006 in atti dal 21/04/2006 (protocollo n. RM0323258) MOD30. 291698/06																								
	30	42										SEMINATIVO	5	A10																					
<table border="1" style="width: 100%;"> <tr> <td>Notifica</td> <td colspan="11">Paritta</td> </tr> <tr> <td>Annotationi</td> <td colspan="11">migliore precisazione di superficie in base a mod.30 337984/04</td> </tr> </table>												Notifica	Paritta											Annotationi	migliore precisazione di superficie in base a mod.30 337984/04										
Notifica	Paritta																																		
Annotationi	migliore precisazione di superficie in base a mod.30 337984/04																																		